黄埔区工业产业区块（HP039）修正通告附图

审批单位：广州市人民政府
批准时间：2026年4月2日
批准文号：穗府埔规划资源审〔2026〕16号

涉及优化工业产业区块位置：
位于长岭街道，广汕公路以北、广佛肇高速以东、广州绕城高速以西、大逻山以南。

优化内容：

本次规划新增1处二级工业产业区块，区块编号HP039，主导产业为户外运动企业总部、体育用品研发、制造与仓储，用地面积27.83公顷，计纯工业产业用地面积23.28公顷，区块纯度83.65%，满足单个工业产业区块内工业用地面积占比不低于该区块总面积65%的要求。

修正后，黄埔区工业产业区块总面积由10449.36公顷提升至10477.19公顷，增加了27.83公顷。

附注：
查询网址：
http://ghzyj.gz.gov.cn/ywpd/cxgh/cxghtzgg/
http://www.hp.gov.cn/gzjg/qzfgwhgzbm/qghhzrzyj/

现行工业产业区块

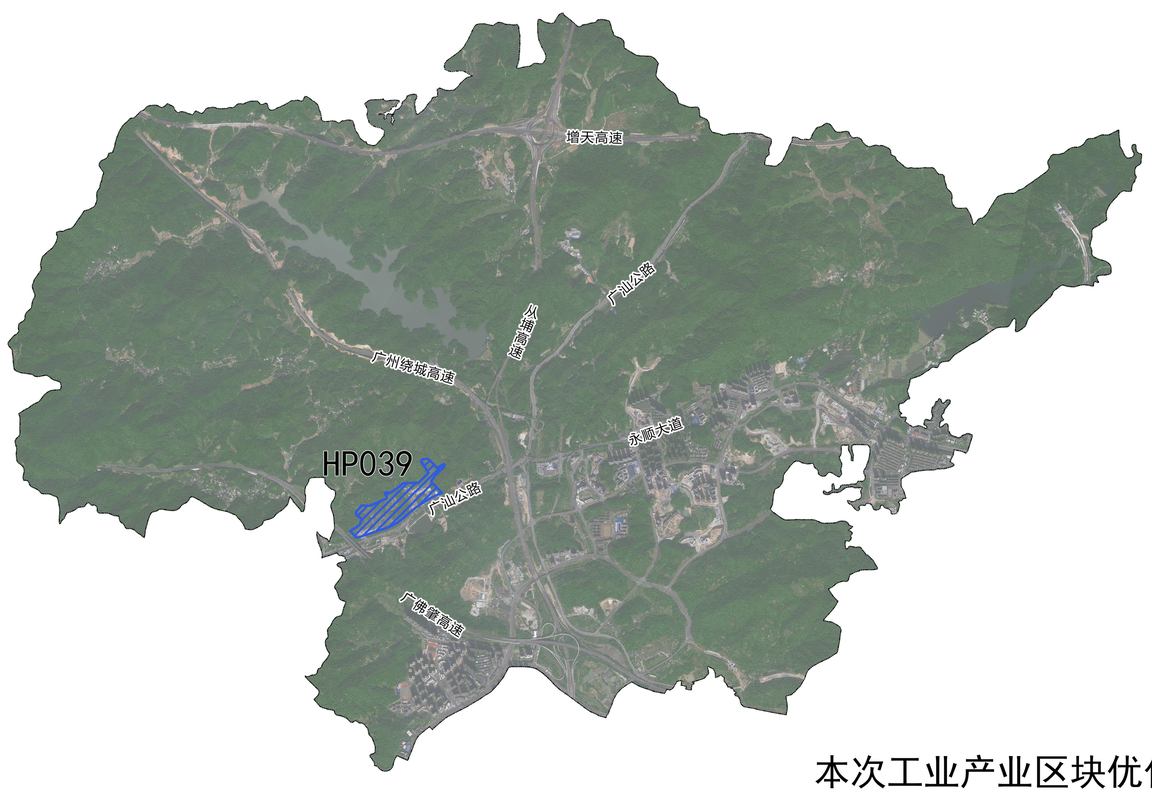

本次工业产业区块优化

区位图

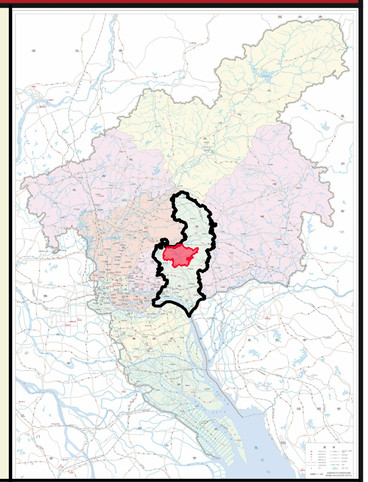

编码

HP039

指北针

N

图例

工业产业区块二级控制线
镇街界线